



× **9h30** Accueil café – Espace Régional de l'Aire du Poitou-Charentes

× **10h00** Ouverture des rencontres

× Usages et maillages urbains, écologiques et paysagers d'un espace de nature périurbain : application à l'Est Rochelais à partir du Val de la Moulinette

*Institut National d'Horticulture et de Paysage d'Angers*

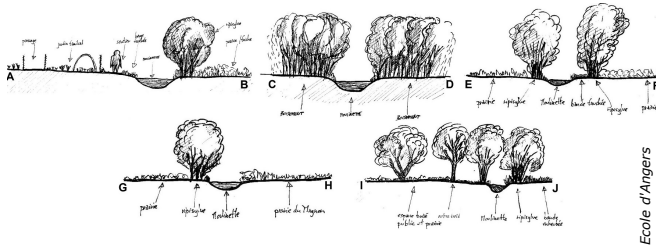

*Ecole d'Angers*

× Proposition d'un Plan Local de Paysage dans l'Est de Saintes : diagnostic, stratégies et projets pour les trames verte et bleue

*École Nationale Supérieure de la Nature et du Paysage de Blois*



*Ecole de Blois*

× Présentation du « Guide du Paysage en Poitou-Charentes »

**12h15 Pause déjeuner**  
Buffet froid offert sur inscription

× **14h00** Requalifier des espaces naturels urbains et périurbains à l'échelle d'un territoire : de chef de Baie au Marais Poitevin

*École Nationale Supérieure du Paysage de Versailles*

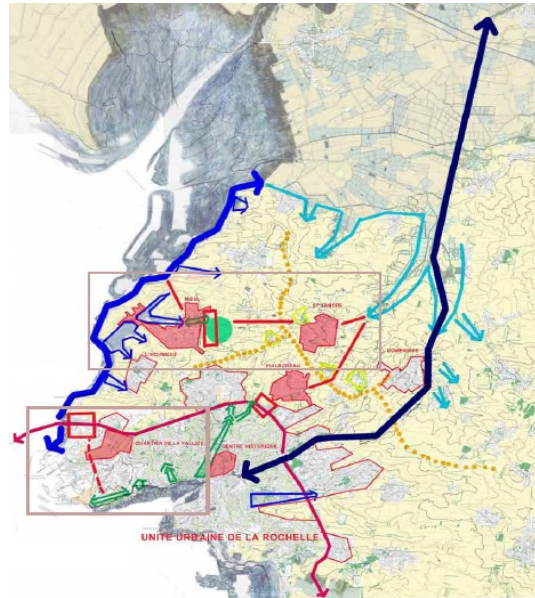

*Ecole de Versailles*

× Expérience de projet participatif dans la Plaine de Niort

*École Nationale Supérieure d'Architecture et de Paysage de Bordeaux*

× Évolution des paysages de vallées alluviales et cours d'eau en Deux-Sèvres (projet de thèse)

*Monsieur Rémi BERCOVITZ, paysagiste DPLG*

× **16h30** Clôture des Rencontres

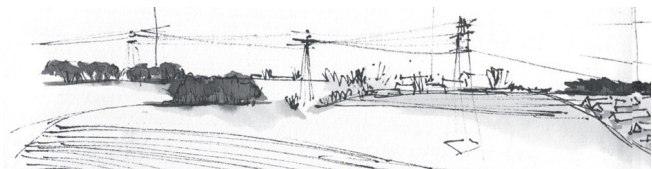

*Ecole de Versailles*



*Ecole de Versailles*

**Bulletin d'inscription au verso à retourner pour le 20 mai 2011 au plus tard**

**Région Poitou-Charentes  
Service Paysages**

15, rue de l'Ancienne Comédie  
BP 575- 86021 POITIERS CEDEX  
TÉL : 05 49 55 77 71  
Fax : 05 49 38 47 49  
COURRIEL : [paysages@cr-poitou-charentes.fr](mailto:paysages@cr-poitou-charentes.fr)

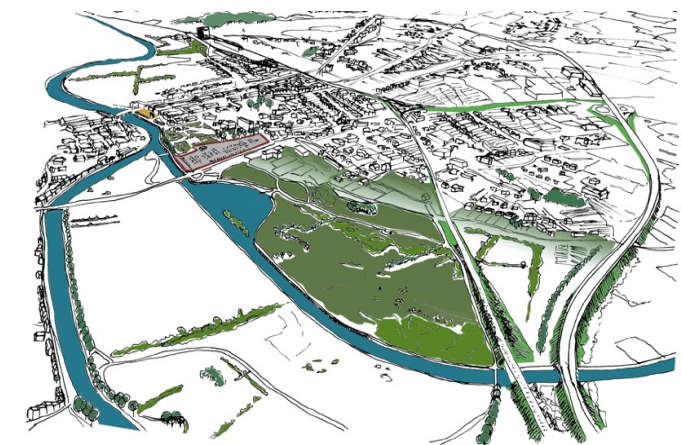

*Ecole de Blois*